

SECTRAS

SECURITIES TRADING ACCOUNTING AND SETTLEMENT SYSTEM

Mit SECTRAS bietet die CPB SOFTWARE AG ein Wertpapierhandels- und abwicklungssystem, das über eine enorme technische Leistungsfähigkeit verfügt und dem Kunden eine hohe Flexibilität in Bezug auf seine individuellen Anforderungen und Wünsche ermöglicht.

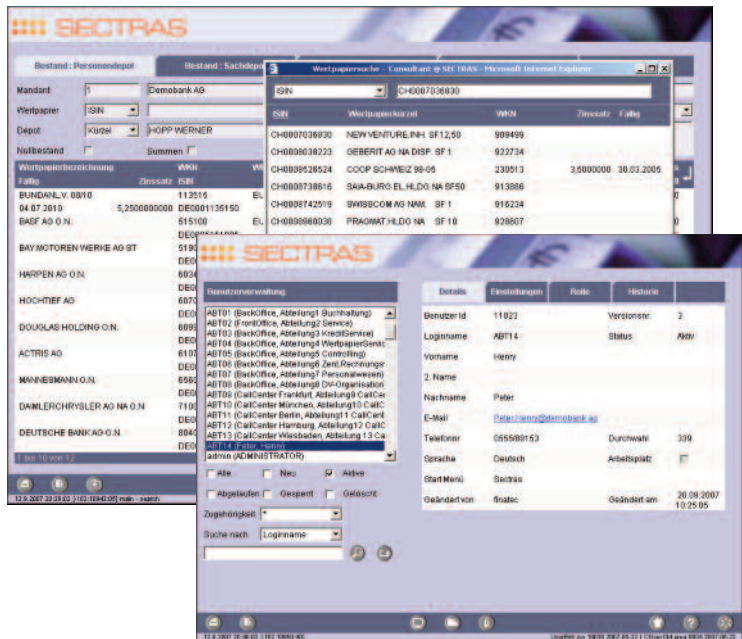



SECTRAS

FUNKTIONSKATALOG

Auszug aus dem umfangreichen Funktionsspektrum von SECTRAS

- STAMMDATEN*
 - Vier-Augen Prinzip
 - Partnerverwaltung (Kundenstammdaten)
 - Kontrahentenstammdaten
 - Lagerstellenstammdaten
 - Anschriften
 - Konten- und Depotstammdaten (einschließlich Eigendepots)
 - Währungsstammdaten
- GATTUNGS- UND TERMINDATEN*
 - Bonitäten
 - Options & Futures
 - Handelsusancen
 - Coupon- & Zinsänderungstermine
 - Kapitalveränderungen
 - Umtausch
 - Endfälligkeiten, Verlosungen & Kündigungen*
 - Hauptversammlung
- TABELLEN UND MATRIZEN
 - Feiertags- & Valutierungstabelle
 - Bewertungsmatrix
 - Standard Abrechnungstexte
 - Standard Lieferinstruktionen
- KURSE
 - Wertpapierkurse
 - Devisenkurse
- GEBÜHREN
- BESTANDSFÜHRUNG
 - Realtime Bestandsaktualisierung
 - Sachdepot & Personenabfragen nach Handels- und Valutatag

- Ausweis der realisierten & unrealisierten Gewinne und Verluste auf Wertpapier & Devisen
- Anzeige des Marktwertes, freie & gesperrte Stücke, Einstandskurs & Buchwert

- WERTPAPIERABRECHNUNG
 - Geschäftsabrechnung, Ein- & Auslieferungen, Wertpapierüberträge
 - Erfassung, Pflege & Freigabe
 - Vorgabe von Standardinstruktionen

- CORPORATE ACTIONS
- EFFEKTENLIEFERUNG
- DEPOTAUSZUG & -GEBÜHREN
- STEUERN
 - In- und ausländische Steuerkalkulation
 - Steuermeldungen
- BUCHHALTUNG
- MELDEWESEN*
- OPTIONEN / FINANCIAL FUTURES

TECHNOLOGISCHE FAKTEN

- SECTRAS ist unter einer mehrstufigen Architektur realisiert
- SECTRAS ist durchgängig webfähig
- SECTRAS kann durch die Verwendung einer State-of-the-Art-Datenbank und objektorientierten Programmiersprachen auf sehr einfache Weise mit anderen Applikationen kommunizieren
- Betriebssystem: Unix, WIN98, WIN NT, LINUX
- Bedienungsfreundliche graphische Benutzeroberfläche (integrierte Menüverwaltung, Default-Spracheinstellungen auf Benutzerebene, bedienbar mit Maus oder Funktionstasten).

* siehe auch separate Factsheets

 CPB SOFTWARE AG

CPB SOFTWARE (GERMANY) GMBH

Im Bruch 3, 63897 Miltenberg/Main, Germany
Phone: +49 (9371) 9786 -17, Fax: -68
germany@cpb-software.com
www.cpb-software.com